

SALUD DE LA PIEL

Nueva línea de productos del cuidado de la piel

By Dannytar - Especialista en cuidado de la piel

DANIELA TARQUINO

SKIN COACH

Coaching y especialista en cuidado de la piel, más de 10 años de experiencia en el sector farmacéutico, investigación y capacitaciones en producto y cuidado al detalle de la piel, tanto en Colombia como en España, trabajando de la mano de Pierre Fabre, Dermofarm, Octapharma, Corte Ingles entre otros. Administradora de empresas, Master en marketing y Ventas/ enfoque en el sector Dermocosmético.

Apasionada por la salud de la piel, y la salud mental, he aprendido en mi caminar que lo que hay en nuestro corazón, tiene un reflejo directo en nuestra piel. Por lo que amo los cambios de adentro hacia afuera, la información de activos adecuada y los buenos hábitos que nos llevan a la verdadera salud integral.

Mi gran lema es un versículo de la biblia:
“El corazón alegre hermosea el rostro”

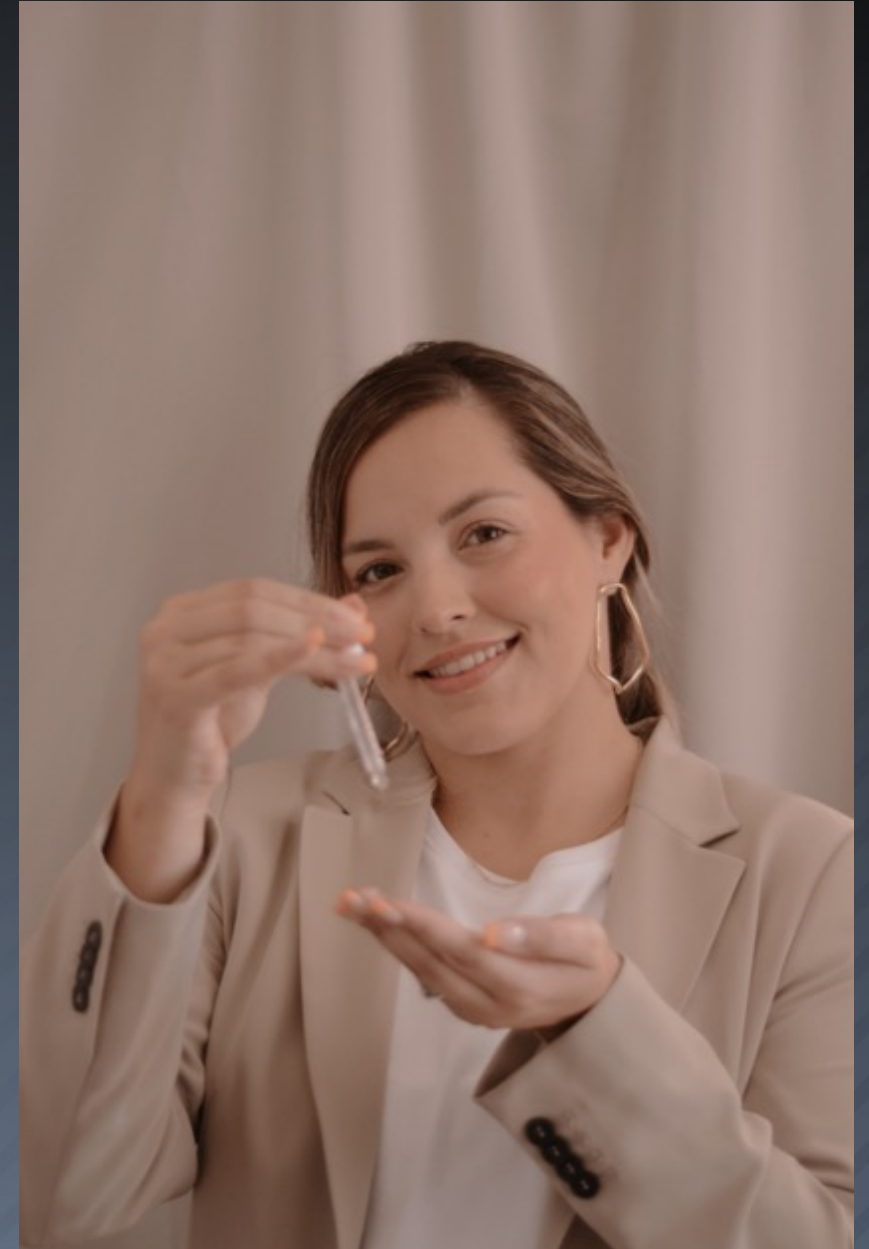

¿Cómo funciona nuestra piel?

Desempeña una serie de funciones fisiológicas para el mantenimiento de la salud: proporciona una barrera física y bioquímica frente al mundo exterior, y además nos protege de la luz UV del sol, evita la pérdida de agua e impide la entrada de sustancias químicas y microbios no deseados (prevención de infecciones).

Es un órgano sensitivo vital, con terminaciones nerviosas, y un lugar fundamental para la producción de colágeno, y vitamina D, entre otras. **Podemos llegar a olvidar su importancia y tener solo un enfoque exterior.**

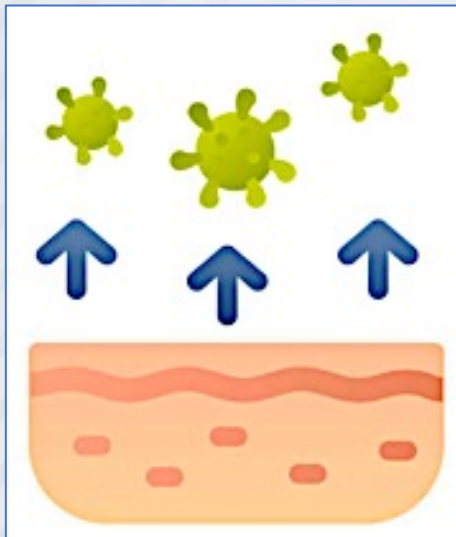

Estructura normal de la piel

Para comprender como actúan los productos de belleza es importante tener una noción básica de la estructura de la piel

Está compuesta por dos partes principales: la Epidermis [capa cornea] y la Dermis [inferior]

EPIDERMIS: Primer línea de defensa y contiene 4 tipos principales de células.

- Queratinocitos: Protección física.
- Melanocitos: Pigmento melanina.
- Células de Langerhans: Destruyen microbios.
- Células de Merkel: El sentido del tacto.

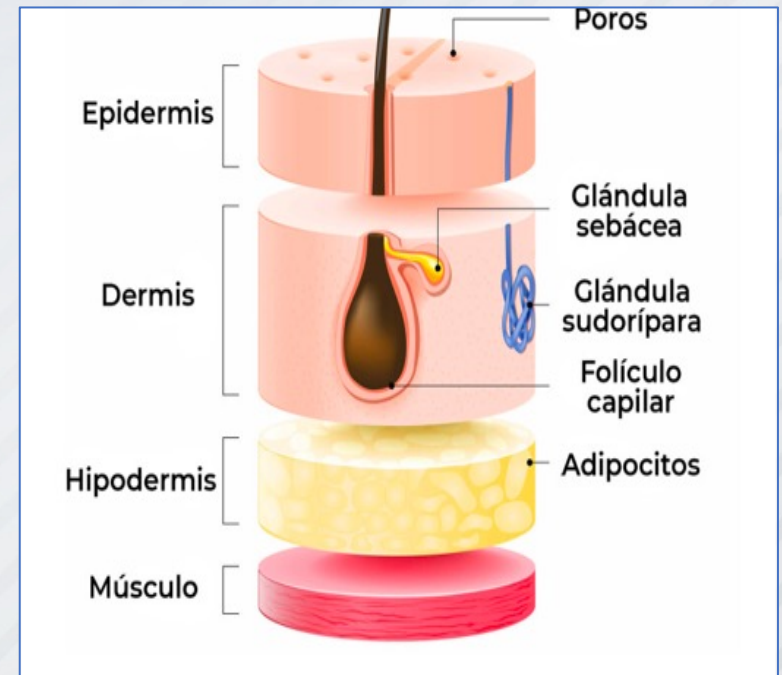

Estructura normal de la piel

DERMIS

Se divide en dos capas, la rica en terminaciones nerviosas y la que proporciona soporte estructural y elasticidad a la piel (rica en colágeno, elastina y ácido hialurónico).

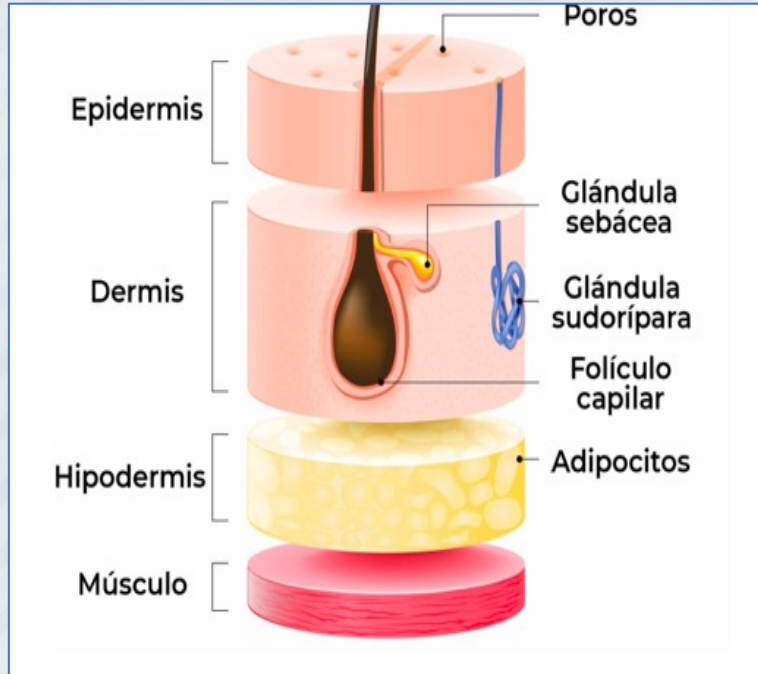

Tipos y estados de la piel:



Tipos de piel

Hereditario, edad, clima, estado de salud, etc.



NORMAL

Balance correcto entre nivel de hidratación de la piel y nivel de sebo (Necesita igual hábitos de piel como los demás).

MIXTA

Coexisten exceso de sebo en la zona centro-facial, frente y nariz, la llamada zona T. Una parte más grasa otra más seca.

Consejo práctico para identificar este tipo de piel.

Tipos de piel



SECA

Piel está tirante, menos elástica, tiene apariencia apagada y a menudo presenta descamaciones e incluso picores.

GRASA

Secreción de grasa excesiva por las glándulas sebáceas, aspecto brillante, puede presentar sensibilidad, poros dilatados, puntos negros y tendencia acnéica.

Consejo práctico para identificar este tipo de piel.

Estados de la piel

- Piel Acnéica
- Piel con Rosácea
- Piel Sensible
- Piel deshidratada
- Piel pigmentada
- Piel envejecida
- Etc.



¿Qué necesita nuestra piel para ser saludable?

- Claridad de la importancia del órgano más grande de nuestro cuerpo. No cuidarlo solamente por edad o con tratamientos instantáneos por imperfecciones.
- Conocimiento básico de nuestro tipo de piel y su estado.
- Al igual que el ejercicio y los buenos hábitos alimenticios, la piel necesita tiempo y productos adecuados. Buenos hábitos para tu piel.
- Conocimiento específico del paso a paso de una rutina y por qué es necesario cada paso.

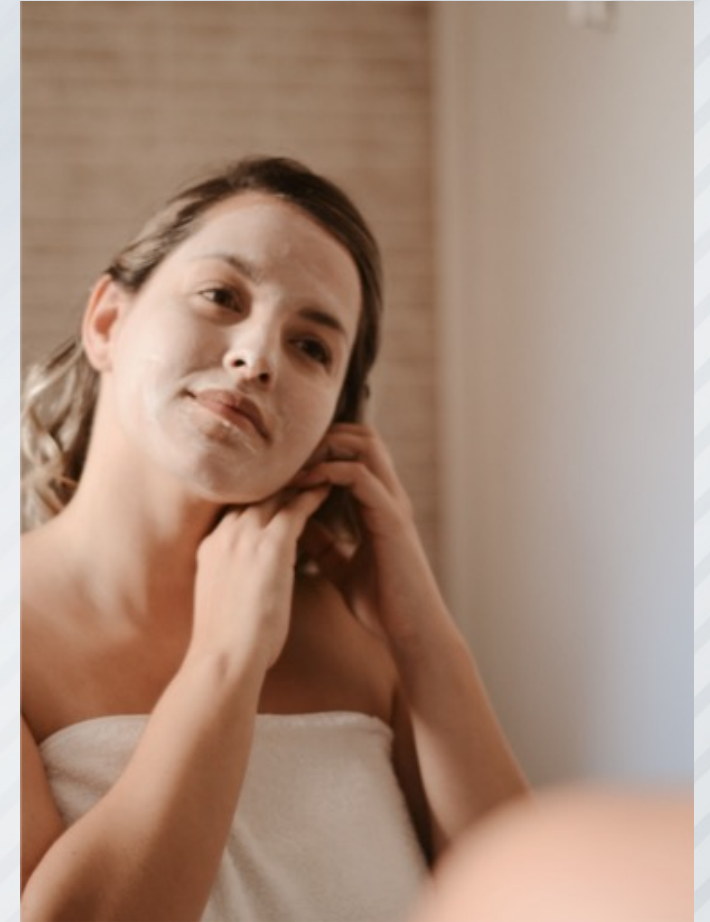

Topbal presenta...



Nueva línea del cuidado de la piel

¿Qué es y cómo funciona un serum?

Son soluciones similares a un gel, concentrados, y compuestos de pequeñas moléculas, para que pueda absorberse y penetrar rápidamente (Dermis), suelen elaborarse a base de agua, tiene concentración de principios activos, como antioxidantes, vitaminas, entre otros. En el mundo occidental se les conoce también como esencias. Aplicación a toques y recordar aplicar primero en las manos.

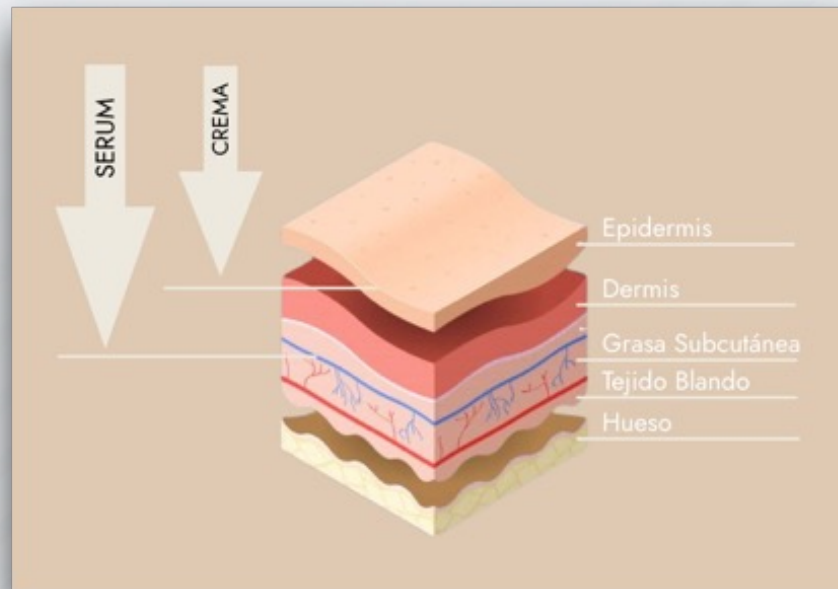

FRESH SKIN SERUM

Beneficios y propiedades

- Hidratación con propiedades antioxidantes.
- Textura ligera.
- Este suero actúa sobre los tres niveles clave para la hidratación de la piel: refuerza la función barrera, intensifica el sistema de defensa antioxidante y potencia el factor natural de hidratación.
- Perfecto para todo tipo de piel. Fórmula desarrollada con productos naturales.
- 90% de origen natural
- 24 h de hidratación.

Ingredientes

- Activos hidratantes
- Gluconato de zinc
- Hibisco
- Aloe Vera
- Caléndula
- Vitamina E
- Manzanilla



FRESH SKIN SERUM

¿Qué es y cómo funciona una crema?

Cremas, son productos necesarios para mantener la elasticidad y flexibilidad de las capas superficiales de la piel, mantiene la sanidad y permite que actúe como barrera. Según sus ingredientes se adaptan en el mercado a todo tipo de piel, pero su penetración no es igual. Aplicamos como modo masaje al igual que el protector solar.

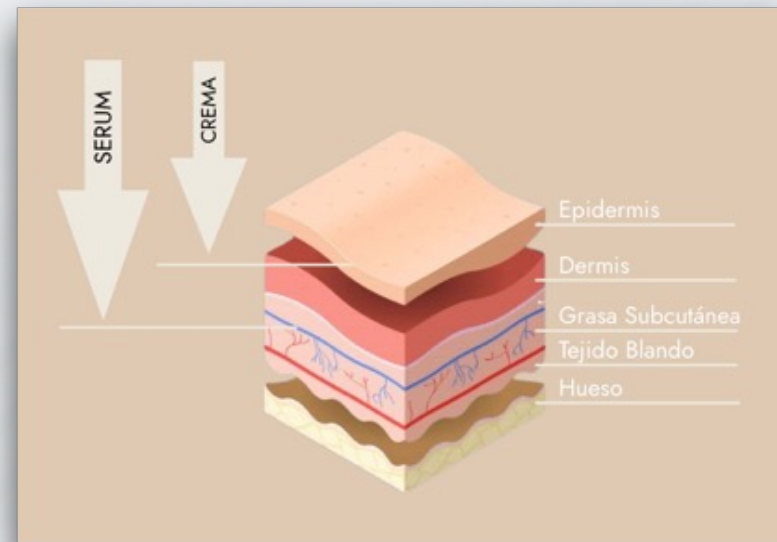

LUXURY NIGHT CREAM

Beneficios y propiedades

- Crema facial de noche exclusivamente formulada para el cuidado de las pieles maduras (A partir de los 35 años).
- Extremadamente rica, aporta luminosidad, combate las arrugas, proporciona elasticidad, firmeza y mantiene un estado óptimo de hidratación de la piel.
- Contiene una combinación de concentrado de alga *Undaria pinnatifida* y un tetrapéptido antiedad que reactivan los genes implicados en la síntesis de elastina, colágeno, ácido hialurónico y fibronectina de la piel.
- Piel más tersa, lisa e hidratada
- Antioxidantes que previenen el fotoenvejecimiento.
- Efecto matificante y “soft-focus”

Ingredientes

- Extracto del alga *Undaria pinnatifida*
- Tetrapéptido-21
- Aceite de Argan
- Manteca de karité
- Polvo de diamante: Efecto tensor
- Complejo Probiotico: Refuerza la barrera



LUXURY NIGHT CREAM

Beneficios y propiedades

- Crema facial de día con factor de protección solar SPF15, exclusivamente formulada para el cuidado de las pieles maduras.
- Textura rica y sedosa.
- Reduce la apariencia de arrugas y proporciona elasticidad, luminosidad y firmeza. Contiene una combinación de concentrado de alga *Undaria pinnatifida* y un tetrapéptido antiedad que reactivan los genes implicados en la síntesis de elastina, colágeno, ácido hialurónico y fibronectina de la piel.
- Mejora la luminosidad de la piel
- Piel más tersa, lisa e hidratada
- Antioxidantes que previenen el fotoenvejecimiento
- Efecto matificante y “soft-focus”

Ingredientes

- Extracto del alga *Undaria pinnatifida*
- Tetrapéptido-21
- Ácido hialurónico
- Aceite de jojoba
- Polvo de diamantes



LUXURY DAY CREAM SPF15

¿Qué es y cómo funciona un contorno de ojos?

La piel del contorno de ojos es fina y delicada en comparación del resto de la piel, requiere igualmente hidratación, es fundamental igualmente adicional siempre protector solar y no utilizar si tienes la piel grasa cremas para ese tipo de piel. Sé masajea y se dan palmaditas suaves.

HYALURONIC EYE CONTOUR



Beneficios y propiedades

- Corrector en crema con acción antienvjecimiento.
- La combinación de pigmentos y activos *anti-ageing* junto con su sublime textura aporta luminosidad y que a la vez disimula los signos de cansancio.
- Piel perfectamente hidratada, más uniforme, suave y radiante.
- Con efecto relleno en las líneas de expresión.

Ingredientes

- Ácido hialurónico.
- Tetra péptido que combate las ojeras. Ayuda a mantener la elasticidad y tono de la piel.
- Extracto de pepino y de manzanilla.
- Pigmentos *Soft-focus effect*.
- Vitamina E.



Incluye Topbal en tu rutina de buenos hábitos para tu piel



Rutina adecuada



TOP
BAL

*Keep
yourself
healthy!*

El miedo es nuestro peor enemigo

Si dejas salir todos tus miedos tendrás más espacio para vivir todos tus sueños.

**¡MUCHAS
GRACIAS!**

